

財團法人福建更生保護會  
決 算 目 次  
中 華 民 國 102 年 度

	頁 次
一、總說明 .....	1-5
二、主要表	
(一) 收支餘絀決算表 .....	8-9
(二) 現金流量決算表 .....	10
(三) 淨值變動表 .....	11
(四) 資產負債表 .....	12-13
三、明細表	
(一) 收入明細表 .....	15
(二) 支出明細表 .....	16
(三) 固定資產投資明細表 .....	17
(四) 基金數額增減變動表 .....	18
四、參考表	
(一) 員工人數彙計表 .....	19
(二) 用人費用彙計表 .....	20



# 總 說 明



# 財團法人福建更生保護會

## 總 說 明

中華民國 102 年度

### 壹、財團法人概況

#### 一、設立依據

依更生保護法第 4 條與更生保護會組織及管理辦法第 3 條第 1 項規定辦理。

#### 二、設立目的

辦理金馬地區更生保護事業，對應受保護之人，實施更生保護，輔導其自立更生、適於社會生活、預防其再犯、以維社會安寧。

#### 三、組織概況（附組織系統圖）

本會設董事會，置董事 7 人至 15 人，目前有董事 15 人，由法務部聘請福建高等法院金門分院檢察署檢察長、有關機關、團體主管人員、學者專家及熱心社會公益適當人士擔任之，任期 3 年，連聘得連任。董事會置董事長 1 人，依章程規定由福建高等法院金門分院檢察署檢察長擔任，對外代表本會。

財團法人福建更生保護會組織系統圖

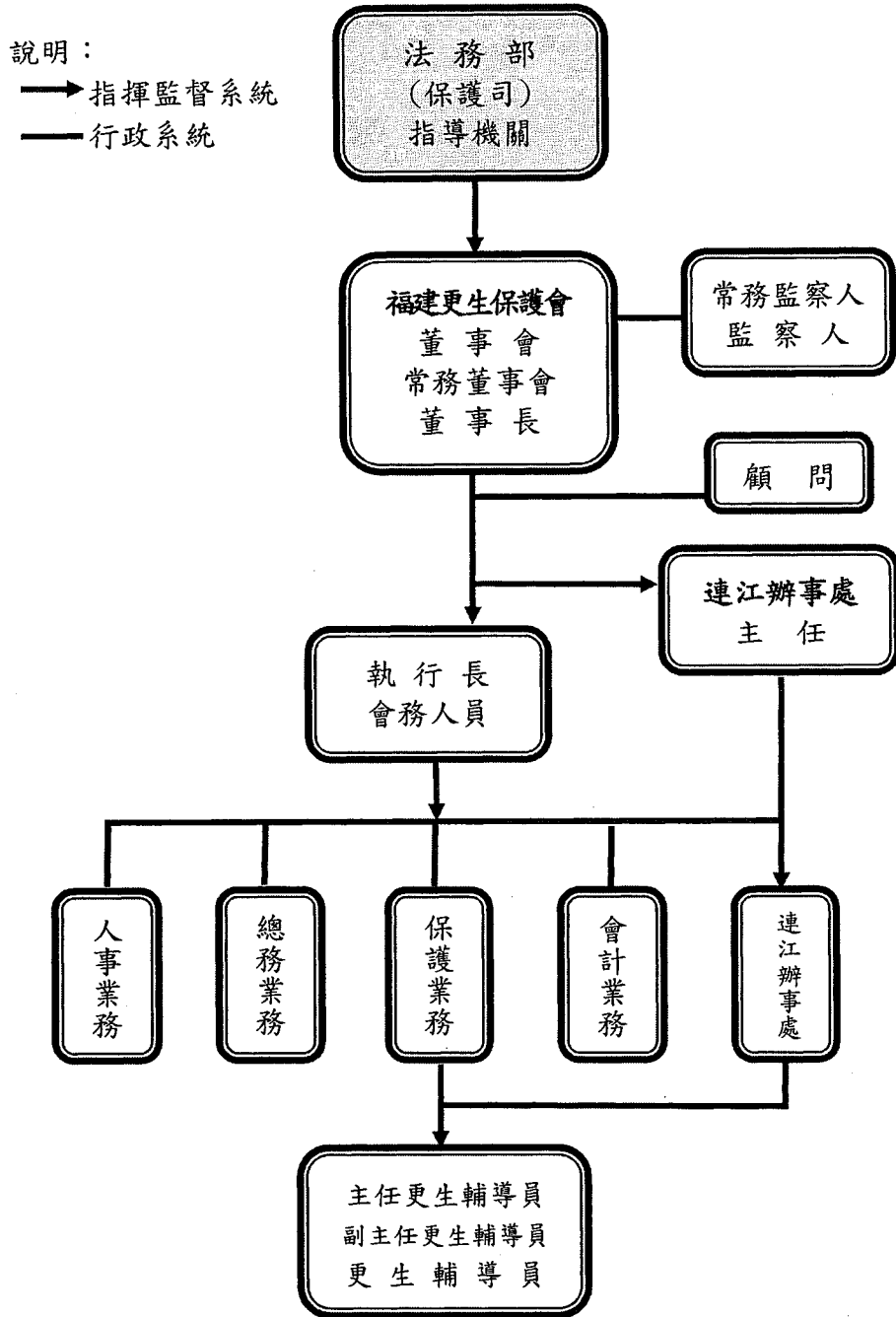

## 貳、年度各項工作計畫或方針之執行成果：

- 一、直接、間接、暫時保護：辦理技藝訓練 3,729 人次(3 班別)，春節慰助 6 人次，輔導就業 9 人次，輔導就學 78 次，通知保護個案訪視 8 人次，訪問受保護人 520 人次，資助旅費 8 人次，護送其他處所 6 人次，其他服務 36 人次。
- 二、會議及宣導：主辦各類會議 787 人次(49 場)，參加各類會議 34 人次(10 場)，入監個別輔導 93 人次，入監團體輔導 740 人次，業務宣導 69 人次，入監辦理文化活動 2,663 人次(112 場)，辦理及參加各類活動及入監關懷活動 1,524 人次(44 場)，大眾傳播宣導 70 次，發佈宣導文宣 63 次，編製文宣 7 次(850 份)，張貼文宣共 51 次，發送文宣共 229 份。

## 參、決算概要：

### 一、收支餘絀實況：

- (一) 事業收入：全年度預計 1,148,000 元，其中事業投資利益 200,000 元、事業資產租金收入 948,000 元；實際收入 1,443,890 元，計分別事業投資利益 368,379 元、事業資產租金收入 1,075,511 元，全年度收入數增加 295,890 元，主要係股票發放現金股利較預算數增加所致。
- (二) 事業外收入：全年度預計 3,264,000 元，其中利息收入 504,000 元，政府補助收入 2,000,000 元，緩起訴處分金收入 600,000 元，什項收入 160,000 元；實際收入 3,328,016 元，計分別利息收入 525,691 元，政府補助收入 2,000,000 元，緩起訴處分金收入 429,422 元，什項收入 372,903 元，全年度收入數增加 64,016 元，主要係什項收入-社會各界人士捐贈款較預算數增加所致。
- (三) 事業支出：全年度預計 1,328,000 元，其中直接保護費 225,000 元、間接保護費 230,000 元、暫時保護費 65,000 元、事業資產出租費用 808,000 元；實際支出 956,478 元，計分別直接保護費 153,163 元、間接保護費 314,279 元、暫時保護費 15,090 元、事業資產出租費用 262,065 元，事業投資短絀 211,881 元，全年度減少支出 371,522 元，主要係套房修繕等費用較預算數減少所致。
- (四) 業務費用：全年度預計 4,799,000 元，其中業務費用 3,927,000 元、管理費用 872,000 元；實際支出 4,130,126 元，計分別業務費用 3,289,167 元、管理費用 840,959 元，全年度減少支出 668,874 元，

主要係業務費用較預算數減少所致。

- (五) 事業外費用：全年度預計 600,000 元，係緩起訴處分金支出；實際支出 675,498 元，計分別匯費、手續費及證券發行費 19,455 元、緩起訴處分金支出 656,043 元，全年度增加支出 75,498 元，係另專案申請印製 60 週年司法紀念特刊支出 150,000 元，致事業外費用支出較預算數增加。

## 二、現金流量實況：

- (一) 業務活動之淨現金流入 365,517 元，與預算流出數 1,443,000 元相較，主要係社會各界人士捐款較預計增加及業務費用摶節開支致費用較預計減少所致。
- (二) 投資活動之淨現金流入 187,600 元，與預算流出數 200,000 元相較，主要係本年度中期擔保放款無申請案所致。
- (三) 融資活動之淨現金流入 210,916 元，係預計繳回 102 年度計畫支用緩起訴處分金贖餘款及孳息所致。
- (四) 綜上，期末現金及約當現金 41,947,870 元，較期初 41,183,837 元淨增 764,033 元，主要係業務活動之淨現金流入增加所致。

## 三、淨值變動實況：

淨值為 76,157,862 元，包括基金 3,100,000 元及累積贖餘 73,057,862 元，較上(101)年度決算數 77,148,058 元，減少 990,196 元，係本期短絀轉入累積贖餘所致。

## 四、資產負債實況：

- (一) 資產總額 76,673,723 元，較上(101)年度決算數 77,207,058 元，減少 533,335 元，約 0.69%，內容包括：
1. 流動資產 48,618,240 元，占資產總額 63.41%。
  2. 買匯貼現及放款 687,632 元，占資產總額 0.90%。
  3. 固定資產 27,314,319 元，占資產總額 35.62%。
  4. 其他資產 53,532 元，占資產總額 0.07%。
- (二) 負債總額 515,861 元，占負債及淨值總額 0.67%，較上(101)年度決算數 59,000 元，增加 456,861 元，約 774.34%：
1. 流動負債 418,061 元，占負債及淨值總額 0.54%。
  2. 其他負債 97,800 元，占負債及淨值總額 0.13%。
- (三) 淨值總額 76,157,862 元，占負債及淨值總額 99.33%，較上(101)年度決算數 77,148,058 元，減少 990,196 元，約 1.28%，內容包



括：

1. 基金 3,100,000 元，占負債及淨值總額 4.04%。
2. 累積餘絀 73,057,862 元，占負債及淨值總額 95.29%。
3. 102 年計畫贖餘款及孳息，繳回金門地檢署

本 頁 空 白

# 主 要 表



本 頁 空 白

財團法人福建更生保護會  
收支餘絀決算表

中華民國102年度

單位：新臺幣元

上年度 決算數	科 目	本年度 預算數 (1)	本年度 決算數 (2)	比較增(減-)	
				金額 (3)=(2)-(1)	% (4)=(3)/(1)*100
4,828,248	收入總額	4,412,000	4,771,906	359,906	8.16
1,667,929	事業收入	1,148,000	1,443,890	295,890	25.77
793,103	財務收入	200,000	368,379	168,379	84.19
793,103	事業投資利益	200,000	368,379	168,379	84.19
874,826	其他事業收入	948,000	1,075,511	127,511	13.45
874,826	事業資產租金收入	948,000	1,075,511	127,511	13.45
3,160,319	事業外收入	3,264,000	3,328,016	64,016	1.96
526,063	財務收入	504,000	525,691	21,691	4.30
526,063	利息收入	504,000	525,691	21,691	4.30
2,634,256	其他事業外收入	2,760,000	2,802,325	42,325	1.53
2,000,000	政府補助收入	2,000,000	2,000,000	-	-
65,000	緩起訴處分金收入	600,000	429,422	-170,578	-28.43
569,256	什項收入	160,000	372,903	212,903	133.06
4,936,859	支出總額	6,727,000	5,762,102	-964,898	-14.34
427,180	事業支出	1,328,000	956,478	-371,522	-27.98
207,622	直接保護費	225,000	153,163	-71,837	-31.93
207,622	直接保護費	225,000	153,163	-71,837	-31.93
90,535	間接保護費	230,000	314,279	84,279	36.64
90,535	間接保護費	230,000	314,279	84,279	36.64
1,891	暫時保護費	65,000	15,090	-49,910	-76.78
1,891	暫時保護費	65,000	15,090	-49,910	-76.78

## 財團法人福建更生保護會

## 收支餘絀決算表

中華民國102年度

單位：新臺幣元

上年度 決算數	科 目	本年度 預算數 (1)	本年度 決算數 (2)	比較增(減-)	
				金額 (3)=(2)-(1)	% (4)=(3)/(1)*100
127,132	其他事業費用	808,000	262,065	- 545,935	67.57
127,132	事業資產出租費用	808,000	262,065	- 545,935	67.57
-	財務費用	-	211,881	211,881	-
-	事業投資短絀	-	211,881	211,881	-
<b>4,003,679</b>	<b>業務費用</b>	<b>4,799,000</b>	<b>4,130,126</b>	<b>- 668,874</b>	<b>13.94</b>
3,162,396	業務費用	3,927,000	3,289,167	- 637,833	16.24
3,162,396	業務費用	3,927,000	3,289,167	- 637,833	16.24
841,283	管理費用	872,000	840,959	- 31,041	3.56
841,283	管理費用	872,000	840,959	- 31,041	3.56
<b>506,000</b>	<b>事業外費用</b>	<b>600,000</b>	<b>675,498</b>	<b>75,498</b>	<b>12.58</b>
-	財務費用	-	19,455	19,455	-
-	匯費、手續費及證券 發行費	-	19,455	19,455	-
506,000	其他事業外費用	600,000	656,043	56,043	9.34
506,000	緩起訴處分金支出	600,000	656,043	56,043	9.34
-	認罪協商判決金支出	-	-	-	-
<b>- 108,611</b>	<b>本期餘絀(-)</b>	<b>- 2,315,000</b>	<b>- 990,196</b>	<b>1,324,804</b>	<b>57.23</b>

## 財團法人福建更生保護會

## 現金流量決算表

中華民國102年度

單位：新臺幣元

項 目	本年度預算數 (1)	本年度決算數 (2)	比較增(減-)	
			金額(3)=(2)-(1)	% (4)=(3)/(1)*100
<b>業務活動之現金流量</b>				
本期餘絀	- 2,315,000	- 990,196	1,324,804	57.23
調整非現金項目：	872,000	1,355,713	483,713	55.47
固定資產折舊	872,000	840,959	- 31,041	3.56
有價證券減少(增加-)	-	86,920	86,920	-
短期投資評價調整減少(增加-)	-	181,889	181,889	-
預收房地租金增加(減少-)	-	95,945	95,945	-
其他預收款增加(減少-)	-	150,000	150,000	-
<b>業務活動之淨現金流入(流出-)</b>	<b>- 1,443,000</b>	<b>365,517</b>	<b>1,808,517</b>	<b>125.33</b>
<b>投資活動之現金流量</b>				
買匯貼現及放款減少(增加-)	-	219,000	219,000	-
購置固定資產	- 200,000	- 10,000	190,000	95.00
其他資產增加(減少+)	-	- 21,400	- 21,400	-
<b>投資活動之淨現金流入(流出-)</b>	<b>- 200,000</b>	<b>187,600</b>	<b>387,600</b>	<b>193.80</b>
<b>融資活動之現金流量</b>				
應付代收款增加(減少-)	-	172,116	172,116	-
其他負債增加(減少-)	-	38,800	38,800	-
<b>融資活動之淨現金流入(流出-)</b>	<b>-</b>	<b>210,916</b>	<b>210,916</b>	<b>-</b>
<b>現金及約當現金之淨增(淨減-)</b>	<b>- 1,643,000</b>	<b>764,033</b>	<b>2,407,033</b>	<b>146.50</b>
期初現金及約當現金	41,292,000	41,183,837	- 108,163	0.26
期末現金及約當現金	39,649,000	41,947,870	2,298,870	5.80



## 財團法人福建更生保護會

## 淨值變動表

中華民國102年度

單位：新臺幣元

科 目	本年度期初餘額	本年度		本年度期末餘額	說明
		增加	減少		
<b>基金</b>	3,100,000	-	-	3,100,000	
創立基金	3,100,000	-	-	3,100,000	法務部捐助 3,000,000元 及民間捐助 100,000元
其他基金	-	-	-	-	
<b>公積</b>	-	-	-	-	
捐贈公積	-	-	-	-	
其他公積	-	-	-	-	
<b>餘絀</b>	74,048,058	-	990,196	73,057,862	
累積賸餘(短絀)	74,048,058	-	990,196	73,057,862	減少數係本 期短絀結轉 至累計餘絀
<b>合 計</b>	77,148,058	-	990,196	76,157,862	

財團法人福建更生保護會  
資產負債表

中華民國102年12月31日

單位：新臺幣元

科 目	本年度決算數 (1)	上年度決算數 (2)	比較增(減-)	
			金額 (3)=(1)-(2)	% (4)=(3)/(2)*100
<b>資 產</b>	<b>76,673,723</b>	<b>77,207,058</b>	- 533,335	0.69
<b>流動資產</b>	<b>48,618,240</b>	<b>48,123,016</b>	495,224	1.03
現金	41,947,870	41,183,837	764,033	1.86
銀行存款	41,797,870	41,033,837	764,033	1.86
零用金及週轉金	150,000	150,000	-	-
短期投資	6,670,370	6,939,179	- 268,809	3.87
有價證券	6,793,030	6,879,950	- 86,920	1.26
短期投資評價調整	- 122,660	59,229	- 181,889	307.09
<b>買匯貼現及放款</b>	<b>687,632</b>	<b>906,632</b>	- 219,000	24.16
中期擔保放款	687,632	906,632	- 219,000	24.16
中期擔保放款	687,632	906,632	- 219,000	24.16
<b>固定資產</b>	<b>27,314,319</b>	<b>28,145,278</b>	- 830,959	2.95
土地	4,071,355	4,071,355	-	-
土地	4,071,355	4,071,355	-	-
房屋建築及設備	22,967,674	23,670,118	- 702,444	2.97
房屋建築及設備	34,283,315	34,283,315	-	0.00
累計折舊—房屋建築及設備	- 11,315,641	- 10,613,197	- 702,444	6.62
機械及設備	40,800	63,276	- 22,476	35.52
機械及設備	99,741	99,741	-	0.00
累計折舊—機械及設備	- 58,941	- 36,465	- 22,476	61.64
交通及運輸設備	-	-	-	-
交通及運輸設備	924,183	940,183	- 16,000	1.70
累計折舊—交通及運輸設備	- 924,183	- 940,183	16,000	1.70
什項設備	234,490	340,529	- 106,039	31.14
什項設備	2,229,551	2,483,051	- 253,500	10.21
累計折舊—什項設備	- 1,995,061	- 2,142,522	147,461	6.88
<b>其他資產</b>	<b>53,532</b>	<b>32,132</b>	<b>21,400</b>	<b>66.60</b>
什項資產	53,532	32,132	21,400	66.60
催收款項	52,532	-	52,532	-
暫付及待結轉帳項	-	31,132	- 31,132	100.00
存出保證金	1,000	1,000	-	-
<b>資產合計</b>	<b>76,673,723</b>	<b>77,207,058</b>	- 533,335	0.69

財團法人福建更生保護會  
資產負債表

中華民國102年12月31日

單位：新臺幣元

科 目	本年度決算數 (1)	上年度決算數 (2)	比較增(減-)	
			金額 (3)=(1)-(2)	% (4)=(3)/(2)*100
負 債	515,861	59,000	456,861	774.34
流動負債	418,061	-	418,061	-
應付款項	172,116	-	172,116	-
應付代收款	172,116	-	172,116	-
預收款項	245,945	-	245,945	-
預收房地租金	95,945	-	95,945	-
其他預收款	150,000	-	150,000	-
其他負債	97,800	59,000	38,800	65.76
什項負債	97,800	59,000	38,800	65.76
存入保證金	97,800	59,000	38,800	65.76
負債合計	515,861	59,000	456,861	774.34
淨 值	76,157,862	77,148,058	- 990,196	1.28
基金	3,100,000	3,100,000	-	-
基金	3,100,000	3,100,000	-	-
基金	3,100,000	3,100,000	-	-
累積餘絀	73,057,862	74,048,058	- 990,196	1.34
累積餘絀	73,057,862	74,048,058	- 990,196	1.34
累積餘絀	73,057,862	74,048,058	- 990,196	1.34
淨值合計	76,157,862	77,148,058	- 990,196	1.28
負債及淨值合計	76,673,723	77,207,058	- 533,335	0.69

本 頁 空 白

明 細 表



## 財團法人福建更生保護會

## 收入明細表

中華民國102年度

單位：新臺幣元

科 目	本年度預算數 (1)	本年度決算數 (2)	比較增(減-)		說明
			金額 (3)=(2)-(1)	% (4)= (3)/(1)*100	
<b>事業收入</b>	<b>1,148,000</b>	<b>1,443,890</b>	<b>295,890</b>	<b>25.77</b>	
財務收入	200,000	368,379	168,379	84.19	
事業投資利益	200,000	368,379	168,379	84.19	股票發放現金股利較預計增加。
其他事業收入	948,000	1,075,511	127,511	13.45	
事業資產租金收入	948,000	1,075,511	127,511	13.45	本年度套房出租收入較預計增加。
<b>事業外收入</b>	<b>3,264,000</b>	<b>3,328,016</b>	<b>64,016</b>	<b>1.96</b>	
財務收入	504,000	525,691	21,691	4.30	
利息收入	504,000	525,691	21,691	4.30	
其他事業外收入	2,760,000	2,802,325	42,325	1.53	
政府補助收入	2,000,000	2,000,000	-	-	
緩起訴處分金收入	600,000	429,422	170,578	28.43	收到緩起訴處分金較預計減少。
什項收入	160,000	372,903	212,903	133.06	收到社會各界人士捐贈款較預計增加。
<b>合 計</b>	<b>4,412,000</b>	<b>4,771,906</b>	<b>359,906</b>	<b>8.16</b>	

## 財團法人福建更生保護會

## 支出明細表

中華民國102年度

單位：新臺幣元

科 目	本 年 度 預 算 數 (1)	本 年 度 決 算 數 (2)	比 較 增 ( 減 - )		說 明	
			金 額 (3)=(2)-(1)	% (4)= (3)/(1)*100		
<b>事業支出</b>	<b>1,328,000</b>	<b>956,478</b>	-	<b>371,522</b>	<b>27.98</b>	
直接保護費	225,000	153,163	-	71,837	31.93	
直接保護費	225,000	153,163	-	71,837	31.93	依業務實際需要核實支 用致較預計減少。
間接保護費	230,000	314,279		84,279	36.64	
間接保護費	230,000	314,279		84,279	36.64	依業務實際需要核實支 用致較預計增加。
暫時保護費	65,000	15,090	-	49,910	76.78	
暫時保護費	65,000	15,090	-	49,910	76.78	依業務實際需要核實支 用致較預計減少。
其他事業費用	808,000	262,065	-	545,935	67.57	
事業資產出租費用	808,000	262,065	-	545,935	67.57	實際支付套房修繕等費 用較預計減少所致。
財務費用	-	211,881		211,881	-	
事業投資短絀	-	211,881		211,881	-	
<b>業務費用</b>	<b>4,799,000</b>	<b>4,130,126</b>	-	<b>668,874</b>	<b>13.94</b>	
業務費用	3,927,000	3,289,167	-	637,833	16.24	
業務費用	3,927,000	3,289,167	-	637,833	16.24	撙節開支，本年度費用 較預計減少。
管理費用	872,000	840,959	-	31,041	3.56	
管理費用	872,000	840,959	-	31,041	3.56	
<b>事業外費用</b>	<b>600,000</b>	<b>675,498</b>		<b>75,498</b>	<b>12.58</b>	
財務費用	-	19,455		19,455	-	
匯費、手續費及證 券發行費	-	19,455		19,455	-	
其他事業外費用	600,000	656,043		56,043	9.34	
緩起訴處分金支出	600,000	656,043		56,043	9.34	
<b>合 計</b>	<b>6,727,000</b>	<b>5,762,102</b>	-	<b>964,898</b>	<b>14.34</b>	



## 財團法人福建更生保護會

## 固定資產投資明細表

中華民國102年度

單位：新臺幣元

項 目	本年度預算數 (1)	本年度決算數 (2)	比較增(減-)		
			金額 (3)=(2)-(1)	% (4)= (3)/(1)*100	說 明
固定資產之增置	200,000	10,000	- 190,000	95.00	
什項設備					
什項設備	200,000	10,000	- 190,000	95.00	本年度擲節支出。
合 計	200,000	10,000	- 190,000	95.00	

財團法人福建更生保護會  
基金數額增減變動表

中華民國102年度

單位：新臺幣元

捐助者	創立時原始捐助基金金額	本年度期初基金金額 (1)	本年度基金增(減-)金額 (2)	本年度期末基金金額 (3)= (2)+(1)	基金捐助比率%		說明
					創立時原始捐助基金金額占其總額比率	本年度期末基金金額占其總額比率	
<b>政府捐助</b>							
一、中央政府	3,000,000	3,000,000	-	3,000,000	96.77	96.77	
法務部	3,000,000	3,000,000	-	3,000,000	96.77	96.77	
二、地方政府	-	-	-	-	-	-	
三、累計賸餘轉基金	-	-	-	-	-	-	
四、其他	-	-	-	-	-	-	
<b>政府捐助小計</b>	<b>3,000,000</b>	<b>3,000,000</b>	<b>-</b>	<b>3,000,000</b>	<b>96.77</b>	<b>96.77</b>	
<b>民間捐助</b>							
一、其他團體機構	-	-	-	-	-	-	
二、個人	100,000	100,000	-	100,000	3.23	3.23	
三、累計賸餘轉基金	-	-	-	-	-	-	
<b>民間捐助小計</b>	<b>100,000</b>	<b>100,000</b>	<b>-</b>	<b>100,000</b>	<b>3.23</b>	<b>3.23</b>	
<b>合    計</b>	<b>3,100,000</b>	<b>3,100,000</b>	<b>-</b>	<b>3,100,000</b>	<b>100.00</b>	<b>100.00</b>	

參 考 表

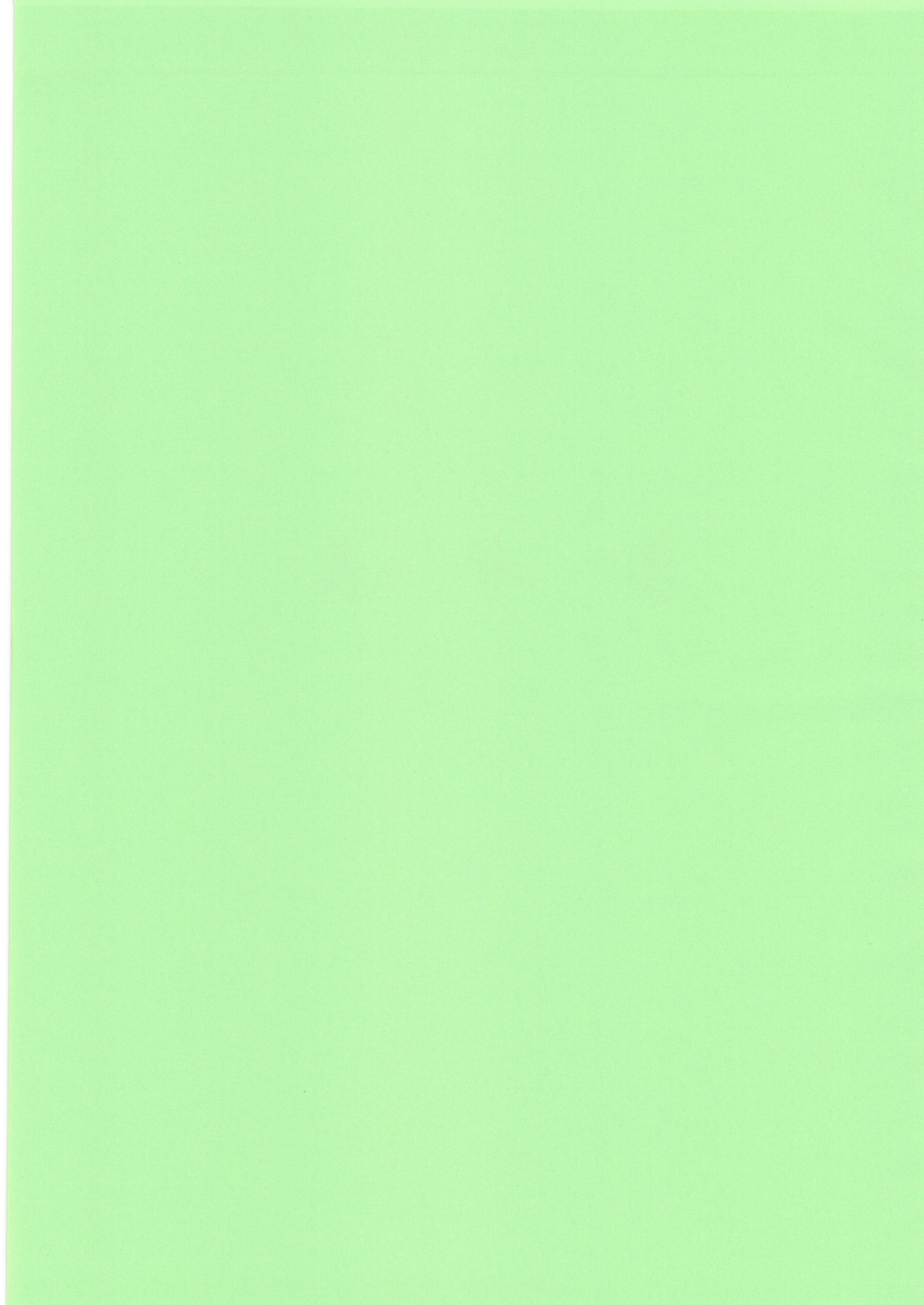

# 財團法人福建更生保護會

## 員工人數彙計表

中華民國102年度

單位：人

職類 (稱)	本年度預算數 (1)	本年度決算數 (2)	比較增(減-) (3) = (2)-(1)	說 明
董事長	1	1	-	
執行長	1	1	-	
辦事處主任	1	1	-	
幹事	4	4	-	
助理幹事	1	1	-	
雇員	1	1	-	
合 計	9	9	-	

# 財團法人福建更生保護會

## 用人費用彙計表

中華民國102年度

單位：新臺幣元

科目	本年度預算數 (1)	本年度決算數 (2)	比較增(減-) (3)=(2)-(1)	說明
正式員額薪資	1,697,000	1,702,456	5,456	實際支付薪資較預計增加所致。
兼職費	192,000	181,768	- 10,232	
超時工作報酬	83,000	83,862	862	實際支付超時工作報酬較預計增加所致。
獎金	330,000	327,942	- 2,058	
退休及撫恤金	105,000	97,164	- 7,836	
福利費	213,000	193,774	- 19,226	
合計	2,620,000	2,586,966	- 33,034	