

# 財團法人福建更生保護會

中華民國111年度決算

(111年1月1日至111年12月31日)



財團法人福建更生保護會 編

財團法人福建更生保護會

決 算 目 次

中華民國 111 年度

	頁 次
一、總說明.....	1- 4
二、主要表	
(一) 收支營運表.....	5
(二) 現金流量表.....	6
(三) 淨值變動表.....	7
(四) 資產負債表.....	8- 9
三、明細表	
(一) 收入明細表.....	11
(二) 支出明細表.....	12-15
(三) 固定資產投資明細表.....	16
(四) 基金數額增減變動表.....	17
四、參考表	
(一) 員工人數彙計表.....	19
(二) 用人費用彙計表.....	20-21
(三) 各項費用彙計表.....	22



# 總 說 明





# 財團法人福建更生保護會

## 總 說 明

中華民國 111 年度

### 壹、財團法人概況

#### (一) 設立依據

依更生保護法第 4 條規定，辦理更生保護事業，受法務部指揮、監督。

#### (二) 設立目的

辦理金馬地區更生保護事業，對應受保護之人，實施更生保護，輔導其自立更生、適於社會生活、預防其再犯、以維社會安寧。

#### (三) 組織概況（附組織系統圖）

本會設董事會，置董事 7 人至 15 人，目前有董事 15 人，由法務部聘請福建高等檢察署金門檢察分署檢察長、有關機關、團體主管人員、學者專家及熱心社會公益適當人士擔任之，任期 3 年，連聘得連任。董事會置董事長 1 人，依章程規定由福建高等檢察署金門檢察分署檢察長擔任，對外代表本會。

本會另置監察人 3 人，無給職，由法務部聘請有關機關、團體主管人員、學者專家或熱心社會公益之適當人士擔任之，並指定其中 1 人為常務監察人，常務監察人應列席本會董事會。目前有常務監察人 1 人、監察人 2 人。

## 財團法人福建更生保護會組織系統圖

說明：

→ 指揮監督系統

— 行政系統

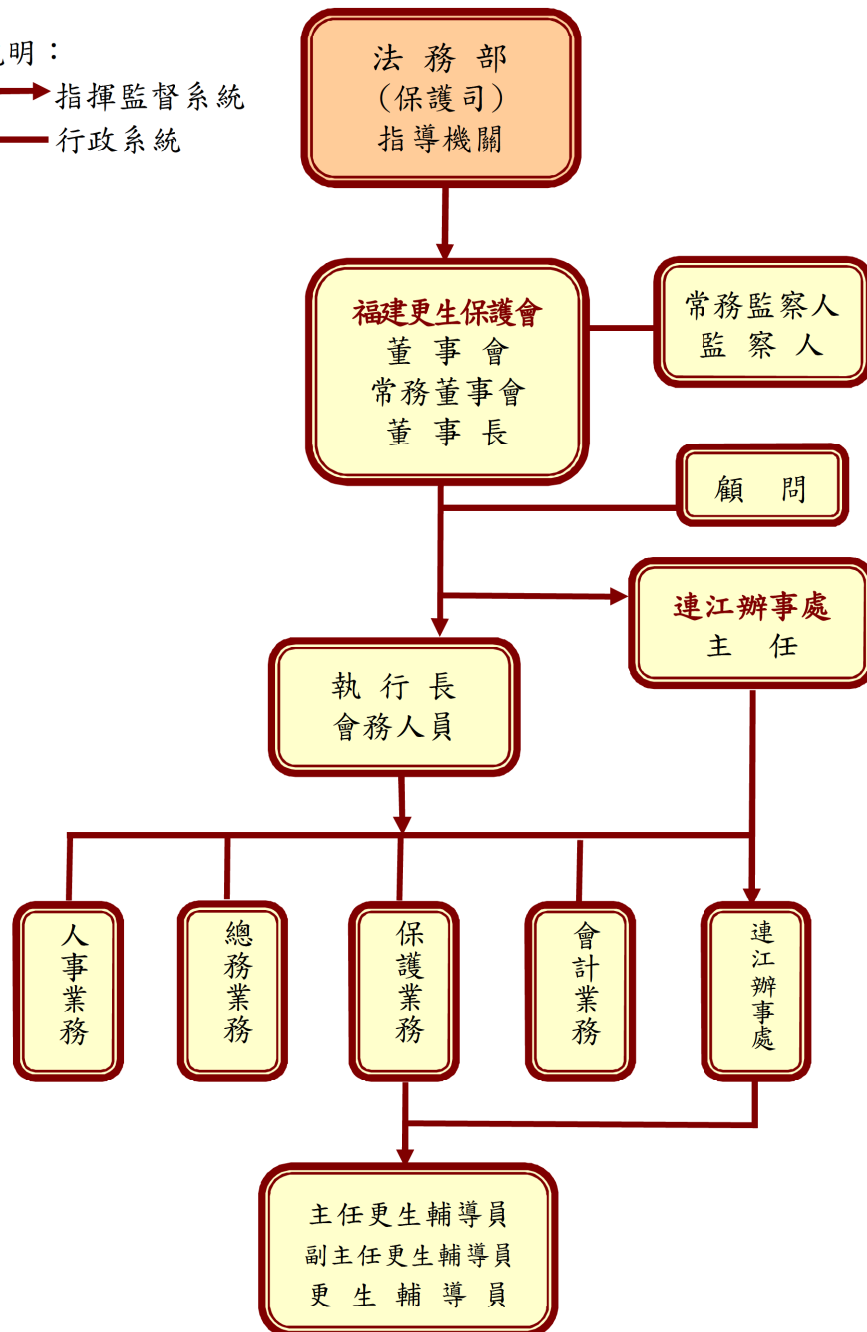

## 貳、年度各項工作計畫或方針之執行成果

- (一) 直接、間接、暫時保護：辦理技藝訓練 6,877 人次(4 班別)，年節關懷慰助 111 人次，職前「一般安全衛生教育訓練」103 人，輔導就業 52 人次，輔導就學 72 人次，輔導就醫 1 人次，訪問受保護人 709 人次，其他服務 1 人次，資助旅費 1 人次，創業貸款等其他業務 49 人次。
- (二) 會議及推展業務：主辦各類會議 517 人次(64 場)，參加各類會議 109 人次(40 場)，入監個別輔導 365 人次，入監推展業務 106 人次，入監辦理文化活動 483 人次(7 場)，辦理及參加各類活動及入監關懷活動 1,807 人次(66 場)，於部落格等發布更生保護相關訊息 73 次，發送業務簡介摺頁、求職、反毒等文宣 73 次共 469 份。

## 參、決算概要

### (一) 收支營運實況

1. 業務收入 638 萬 6,224 元，較預算數 558 萬 4,000 元，增加 80 萬 2,224 元，約 14.37%，主要係政府補助收入及捐贈收入增加所致。
2. 業務外收入 77 萬 7,776 元，較預算數 58 萬 3,000 元，增加 19 萬 4,776 元，約 33.41%，主要係利率調升，致利息收入增加所致。
3. 業務支出 541 萬 8,916 元，較預算數 616 萬 7,000 元，減少 74 萬 8,084 元，約 12.13%，主要係直接保護費減少及擲節各項支出，致業務及管理費用較預算數減少。
4. 業務外支出 113 萬 7,030 元，較預算無列數，增加 113 萬 7,030 元，主要係按公允價值衡量之金融資產評價調整損失增加。
5. 以上收支相抵，本年度本期賸餘 60 萬 8,054 元。

### (二) 現金流量實況

1. 業務活動之淨現金流入 181 萬 8,257 元，較預算數流入 27 萬 6,000 元，增加 154 萬 2,257 元，約 558.79%，主要係政府補助收入、捐贈收入較預算數增加及直接保護費、業務及管理費用較預算數減少所致。
2. 投資活動之淨現金流入 84 萬 7,676 元，較預算數流入 65 萬 3,000 元，增加 19 萬 4,676 元，約 29.81%，主要係利息收入及現金股利收入較預計增加所致。
3. 現金及約當現金之淨增 266 萬 5,933 元，係期末現金 692 萬 7,484 元，較期初現金 426 萬 1,551 元增加之數，較預算數淨增 92 萬 9,000 元，

增加 173 萬 6,933 元，約 186.97%，主要係業務活動之淨現金流入數增加所致。

### (三) 淨值變動實況

淨值為 8,043 萬 6,171 元，包括基金 310 萬元及累積賸餘 7,733 萬 6,171 元，較上(110)年度決算數 7,982 萬 8,117 元，增加 60 萬 8,054 元，係本期產生賸餘所致。

### (四) 資產負債實況

1. 資產總額 8,103 萬 6,167 元，較上(110)年度決算數 8,043 萬 1,834 元，增加 60 萬 4,333 元，約 0.75%，內容包括：

(1) 流動資產 5,738 萬 1,947 元，占資產總額 70.81%。

(2) 不動產、廠房及設備 419 萬 5,435 元，占資產總額 5.18%。

(3) 投資性不動產 1,945 萬 8,785 元，占資產總額 24.01%。

2. 負債總額 59 萬 9,996 元，占負債及淨值總額 0.74%，較上(110)年度決算數 60 萬 3,717 元，減少 3,721 元，約 0.62%：

(1) 流動負債 59 萬 9,996 元，占負債及淨值總額 0.74%。

3. 淨值總額 8,043 萬 6,171 元，占負債及淨值總額 99.26%，較上(110)年度決算數 7,982 萬 8,117 元，增加 60 萬 8,054 元，約 0.76%，內容包括：

(1) 基金 310 萬元，占負債及淨值總額 3.83%。

(2) 累積餘絀 7,733 萬 6,171 元，占負債及淨值總額 95.43%。

### 肆、其他

常務董事陳天保於 111 年 7 至 8 月間，協助無償檢修本會更生保護大樓污水管路系統，加強建物安全維護，至表感謝。

# 主 要 表



# 財團法人福建更生保護會

## 收支營運表

中華民國111年度

單位：新臺幣元

上年度決算數	科 目	本年度預算數 (1)	本年度決算數 (2)	比較增(減-)	
				金額 (3)=(2)-(1)	% (4)=(3)/(1)*100
5,818,458	收入	6,167,000	7,164,000	997,000	16.17
4,701,995	業務收入	5,584,000	6,386,224	802,224	14.37
3,207,943	補助收入	3,280,000	3,669,624	389,624	11.88
3,207,943	政府補助收入	3,280,000	3,669,624	389,624	11.88
1,096,000	租金收入	1,096,000	1,096,000	-	-
1,096,000	投資性不動產收入	1,096,000	1,096,000	-	-
398,052	其他業務收入	1,208,000	1,620,600	412,600	34.16
398,052	捐贈收入	1,208,000	1,620,600	412,600	34.16
1,116,463	業務外收入	583,000	777,776	194,776	33.41
1,116,163	財務收入	583,000	777,576	194,576	33.37
361,393	利息收入	361,000	485,676	124,676	34.54
754,770	投資賸餘	222,000	291,900	69,900	31.49
300	其他業務外收入	-	200	200	-
300	雜項收入	-	200	200	-
5,292,733	支出	6,167,000	6,555,946	388,946	6.31
5,292,723	業務支出	6,167,000	5,418,916	-748,084	-12.13
908,416	保護費用	1,304,000	864,762	-439,238	-33.68
559,861	直接保護費	863,000	523,748	-339,252	-39.31
345,715	間接保護費	417,000	338,955	-78,045	-18.72
2,840	暫時保護費	24,000	2,059	-21,941	-91.42
821,812	出租資產費用	899,000	920,962	21,962	2.44
821,812	投資性不動產費用	899,000	920,962	21,962	2.44
3,562,495	業務及管理費用	3,964,000	3,633,192	-330,808	-8.35
3,562,495	業務及管理費用	3,964,000	3,633,192	-330,808	-8.35
10	業務外支出	-	1,137,030	1,137,030	-
-	財務費用	-	1,137,020	1,137,020	-
-	投資短絀	-	1,137,020	1,137,020	-
10	其他業務外費用	-	10	10	-
10	雜項費用	-	10	10	-
525,725	本期賸餘(短絀)	-	608,054	608,054	-



# 財團法人福建更生保護會

## 現金流量表

中華民國111年度

單位：新臺幣元

項 目	本年度 預算數 (1)	本年度 決算數 (2)	比較增(減-)	
			金額 (3)=(2)-(1)	% (4)=(3)/(1)*100
<b>業務活動之現金流量</b>				
稅前賸餘(短絀)	-	608,054	608,054	-
利息股利之調整	-583,000	-777,576	-194,576	33.37
未計利息股利之稅前賸餘(短絀)	-583,000	-169,522	413,478	-70.92
調整非現金項目：	859,000	1,987,779	1,128,779	131.41
不動產、廠房及設備折舊	40,000	35,168	-4,832	-12.08
投資性不動產折舊	819,000	819,312	312	0.04
減少流動金融資產	-	1,137,020	1,137,020	-
減少應付款項	-	-3,721	-3,721	-
未計利息股利之現金流入(流出)	276,000	1,818,257	1,542,257	558.79
<b>業務活動之淨現金流入(流出)</b>	<b>276,000</b>	<b>1,818,257</b>	<b>1,542,257</b>	<b>558.79</b>
<b>投資活動之現金流量</b>				
收取利息	361,000	485,676	124,676	34.54
收取股利	222,000	291,900	69,900	31.49
減少流動金融資產及短期貸墊款	65,000	65,000	-	-
減少短期貸墊款	65,000	65,000	-	-
減少投資、長期應收款及貸款	35,000	35,000	-	-
減少長期貸款	35,000	35,000	-	-
增加不動產、廠房及設備	-30,000	-29,900	100	-0.33
增加機械及設備	-30,000	-29,900	100	-0.33
<b>投資活動之淨現金流入(流出)</b>	<b>653,000</b>	<b>847,676</b>	<b>194,676</b>	<b>29.81</b>
<b>現金及約當現金之淨增(淨減)</b>				
	929,000	2,665,933	1,736,933	186.97
期初現金及約當現金	4,230,000	4,261,551	31,551	0.75
期末現金及約當現金	5,159,000	6,927,484	1,768,484	34.28

# 財團法人福建更生保護會

## 淨值變動表

中華民國111年度

單位：新臺幣元

科目	本年度期初 餘額	本年度		本年度期末 餘額	說明
		增加	減少		
<b>基金</b>	3,100,000	-	-	3,100,000	
創立基金	3,100,000	-	-	3,100,000	法務部捐助3,000,000元及民間捐助100,000元。
<b>累積餘絀（－）</b>	76,728,117	608,054	-	77,336,171	
累積賸餘	76,728,117	608,054	-	77,336,171	增加數係本期賸餘結轉至累積賸餘。
<b>合    計</b>	79,828,117	608,054	-	80,436,171	

**財團法人福建更生保護會**  
**資產負債表**

中華民國111年12月31日

單位：新臺幣元

科 目	本年度決算數 (1)	上年度決算數 (2)	比較增(減-)	
			金額 (3)=(1)-(2)	% (4)=(3)/(2)*100
<b>資 產</b>	81,036,167	80,431,834	604,333	0.75
<b>流動資產</b>	57,381,947	55,918,034	1,463,913	2.62
現金	6,927,484	4,261,551	2,665,933	62.56
銀行存款	6,777,484	4,111,551	2,665,933	64.84
零用金及週轉金	150,000	150,000	-	-
流動金融資產	50,419,463	51,556,483	-1,137,020	-2.21
透過餘絀按公允價值衡量之金融資產—流動	3,388,930	3,388,930	-	-
透過餘絀按公允價值衡量之金融資產評價調整—流動	141,670	1,278,690	-1,137,020	-88.92
其他金融資產—流動	46,888,863	46,888,863	-	-
短期貸墊款	35,000	100,000	-65,000	-65.00
應收到期長期貸款	35,000	100,000	-65,000	-65.00
<b>投資、長期應收款及貸款</b>	-	35,000	-35,000	-100.00
長期貸款	-	35,000	-35,000	-100.00
長期貸款	-	35,000	-35,000	-100.00
<b>不動產、廠房及設備</b>	4,195,435	4,200,703	-5,268	-0.13
土地	4,071,355	4,071,355	-	-
土地	4,071,355	4,071,355	-	-
機械及設備	27,408	9,348	18,060	193.20
機械及設備	104,600	74,700	29,900	40.03
累計折舊—機械及設備	-77,192	-65,352	-11,840	18.12
交通及運輸設備	37,200	45,780	-8,580	-18.74
交通及運輸設備	894,100	894,100	-	-
累計折舊—交通及運輸設備	-856,900	-848,320	-8,580	1.01
什項設備	59,472	74,220	-14,748	-19.87
什項設備	1,753,436	1,980,829	-227,393	-11.48
累計折舊—什項設備	-1,693,964	-1,906,609	212,645	-11.15
<b>投資性不動產</b>	19,458,785	20,278,097	-819,312	-4.04
投資性不動產	19,458,785	20,278,097	-819,312	-4.04
投資性不動產	37,510,399	37,510,399	-	-
累計折舊—投資性不動產	-18,051,614	-17,232,302	-819,312	4.75
<b>資 產 合 計</b>	81,036,167	80,431,834	604,333	0.75

## 財團法人福建更生保護會

## 資產負債表

中華民國111年12月31日

單位：新臺幣元

科 目	本年度決算數 (1)	上年度決算數 (2)	比較增(減-)	
			金額 (3)=(1)-(2)	% (4)=(3)/(2)*100
負 債	599,996	603,717	-3,721	-0.62
流動負債	599,996	603,717	-3,721	-0.62
應付款項	16,663	20,384	-3,721	-18.25
應付帳款	-	11,822	-11,822	-100.00
應付代收款	16,663	8,562	8,101	94.62
預收款項	583,333	583,333	-	-
預收收入	583,333	583,333	-	-
負債合計	599,996	603,717	-3,721	-0.62
淨 值	80,436,171	79,828,117	608,054	0.76
基金	3,100,000	3,100,000	-	-
基金	3,100,000	3,100,000	-	-
創立基金	3,100,000	3,100,000	-	-
累積餘絀(一)	77,336,171	76,728,117	608,054	0.79
累積賸餘	77,336,171	76,728,117	608,054	0.79
累積賸餘	77,336,171	76,728,117	608,054	0.79
淨值合計	80,436,171	79,828,117	608,054	0.76
負債及淨值合計	81,036,167	80,431,834	604,333	0.75

本頁空白

# 明 細 表



# 財團法人福建更生保護會

## 收入明細表

中華民國111年度

單位：新臺幣元

科 目	本 年 度 預 算 數 (1)	本 年 度 決 算 數 (2)	比 較 增 ( 減 - )		說 明
			金 額 (3)=(2)-(1)	% (4)=(3)/(1)*100	
業務收入	5,584,000	6,386,224	802,224	14.37	
補助收入	3,280,000	3,669,624	389,624	11.88	
政府補助收入	3,280,000	3,669,624	389,624	11.88	主要係法務部補助收入較預計增加。
租金收入	1,096,000	1,096,000	-	-	
投資性不動產收入	1,096,000	1,096,000	-	-	
其他業務收入	1,208,000	1,620,600	412,600	34.16	
捐贈收入	1,208,000	1,620,600	412,600	34.16	主要係社會各界捐款收入較預計增加。
業務外收入	583,000	777,776	194,776	33.41	
財務收入	583,000	777,576	194,576	33.37	
利息收入	361,000	485,676	124,676	34.54	主要係利率調升，致利息收入較預計增加。
投資賸餘	222,000	291,900	69,900	31.49	主要係股票現金股利較預計增加。
其他業務外收入	-	200	200	-	
雜項收入	-	200	200	-	財產及物品報廢收入。
合 計	6,167,000	7,164,000	997,000	16.17	



## 財團法人福建更生保護會

## 支出明細表

中華民國111年度

單位：新臺幣元

科 目	本 年 度 預 算 數 (1)	本 年 度 決 算 數 (2)	比 較 增 ( 減 - )		說 明
			金 額 (3)=(2)-(1)	% (4)=(3)/(1)*100	
業務支出	6,167,000	5,418,916	-748,084	-12.13	
保護費用	1,304,000	864,762	-439,238	-33.68	
直接保護費	863,000	523,748	-339,252	-39.31	
服務費用	494,000	193,413	-300,587	-60.85	
郵電費	-	73	73	-	辦理年節關懷慰助貧困更生人案家物資郵費等。
旅運費	60,000	53,318	-6,682	-11.14	至連江辦理更生保護業務差旅費較預計減少。
保險費	4,000	-	-4,000	-100.00	本年度無少年輔導活動保險。
一般服務費	-	480	480	-	辦理酒癮防制團體輔導活動講師鐘點費等匯款手續費。
專業服務費	430,000	139,542	-290,458	-67.55	辦理酒癮及毒品防制等輔導課程講師鐘點費較預計減少。
材料及用品費	109,000	84,201	-24,799	-22.75	
使用材料費	80,000	75,095	-4,905	-6.13	
用品消耗	29,000	9,106	-19,894	-68.60	辦理監所外酒癮、毒癮、性侵害防制、少年等輔導活動用品較預計減少。
會費、資助及補助費	260,000	246,134	-13,866	-5.33	
資助及補助費	260,000	246,134	-13,866	-5.33	
間接保護費	417,000	338,955	-78,045	-18.72	
服務費用	132,000	114,186	-17,814	-13.50	
一般服務費	132,000	114,186	-17,814	-13.50	更生輔導員訪視費用較預計減少。
材料及用品費	5,000	2,700	-2,300	-46.00	
用品消耗	5,000	2,700	-2,300	-46.00	結合就業中心辦理就業輔導活動之便當及茶水費等較預計減少。

## 財團法人福建更生保護會

## 支出明細表

中華民國111年度

單位：新臺幣元

科 目	本 年 度 預 算 數 (1)	本 年 度 決 算 數 (2)	比 較 增 ( 減 - )		說 明
			金 額 (3)=(2)-(1)	% (4)=(3)/(1)*100	
租金與利息	40,000	36,000	-4,000	-10.00	
設備租金	40,000	36,000	-4,000	-10.00	租用多功能事務機之租金較預計減少。
會費、資助及補助費	240,000	186,069	-53,931	-22.47	
資助及補助費	240,000	186,069	-53,931	-22.47	輔導受保護人就學、就醫、就養及急難救助等費用較預計減少。
暫時保護費	24,000	2,059	-21,941	-91.42	
會費、資助及補助費	24,000	2,059	-21,941	-91.42	
資助及補助費	24,000	2,059	-21,941	-91.42	資助受保護人出監返籍交通及膳宿費較預計減少。
出租資產費用	899,000	920,962	21,962	2.44	
投資性不動產費用	899,000	920,962	21,962	2.44	
服務費用	80,000	101,650	21,650	27.06	
修理保養費	80,000	101,650	21,650	27.06	更保大樓各項設備、水電管路等損壞修繕費用較預計增加。
折舊、折耗及攤銷	819,000	819,312	312	0.04	
投資性不動產折舊	819,000	819,312	312	0.04	
業務及管理費用	3,964,000	3,633,192	-330,808	-8.35	
業務及管理費用	3,964,000	3,633,192	-330,808	-8.35	
用人費用	3,335,000	3,231,801	-103,199	-3.09	
薪資	2,395,000	2,345,969	-49,031	-2.05	
超時工作報酬	168,000	109,986	-58,014	-34.53	專職人員加班費較預計減少。
獎金	388,000	392,378	4,378	1.13	
退休、資遣及卹償金	125,000	126,072	1,072	0.86	
員工保險費	251,000	249,896	-1,104	-0.44	
福利費	8,000	7,500	-500	-6.25	
服務費用	501,000	272,658	-228,342	-45.58	
水電費	30,000	12,343	-17,657	-58.86	金城辦公室水電費較預計減少。

## 財團法人福建更生保護會

## 支出明細表

中華民國111年度

單位：新臺幣元

科 目	本 年 度 預 算 數 (1)	本 年 度 決 算 數 (2)	比 較 增 ( 減 - )		說 明
			金 額 (3)=(2)-(1)	% (4)=(3)/(1)*100	
郵電費	35,000	35,657	657	1.88	
旅運費	60,000	60,879	879	1.47	
印刷裝訂與廣告費	200,000	47,572	-152,428	-76.21	辦理更生保護節或更生振興市集等活動費用較預計減少。
修理保養費	40,000	17,650	-22,350	-55.88	財產設備之損壞修繕較預計減少。
保險費	2,000	1,786	-214	-10.70	公務車強制險實際支用數較預計減少。
一般服務費	4,000	2,660	-1,340	-33.50	存款餘額證明手續費較預計減少。
專業服務費	30,000	12,254	-17,746	-59.15	辦理員工及志工教育訓練講師鐘點費較預計減少。
公共關係費	100,000	81,857	-18,143	-18.14	應業務需要之婚喪賀儀等公共關係費用較預計減少。
材料及用品費	75,000	87,674	12,674	16.90	
使用材料費	15,000	8,243	-6,757	-45.05	公務車油料費實際支用數較預計減少。
用品消耗	60,000	79,431	19,431	32.39	購置辦公OA屏風，致費用較預計增加。
租金與利息	3,000	-	-3,000	-100.00	
地租及房租	3,000	-	-3,000	-100.00	本年度無租用場地費用。
折舊、折耗及攤銷	40,000	35,168	-4,832	-12.08	
不動產、廠房及設備折舊	40,000	35,168	-4,832	-12.08	提列機械及設備折舊較預計減少。
稅捐與規費	10,000	5,891	-4,109	-41.09	
規費	10,000	5,891	-4,109	-41.09	租賃契約公證費用較預計減少。

# 財團法人福建更生保護會

## 支出明細表

中華民國111年度

單位：新臺幣元

科 目	本 年 度 預 算 數 (1)	本 年 度 決 算 數 (2)	比 較 增 ( 減 - )		說 明
			金 額 (3)=(2)-(1)	% (4)=(3)/(1)*100	
業務外支出	-	1,137,030	1,137,030	-	
財務費用	-	1,137,020	1,137,020	-	
投資短絀	-	1,137,020	1,137,020	-	
短絀及賠償	-	1,137,020	1,137,020	-	
各項短絀	-	1,137,020	1,137,020	-	按公允價值衡量之金融資產評價調整損失增加。
其他業務外費用	-	10	10	-	
雜項費用	-	10	10	-	
服務費用	-	10	10	-	
一般服務費	-	10	10	-	現金股利匯款手續費。
合 計	6,167,000	6,555,946	388,946	6.31	

# 財團法人福建更生保護會

## 固定資產投資明細表

中華民國111年度

單位：新臺幣元

項 目	本 年 度 預 算 數 (1)	本 年 度 決 算 數 (2)	比較增 (減-)		
			金 額 (3)=(2)-(1)	% (4)=(3)/(1)*100	說 明
不動產、廠房及設備	30,000	29,900	-100	-0.33	
機械及設備	30,000	29,900	-100	-0.33	實際採購筆記型電腦價款較預計減少。
合 計	30,000	29,900	-100	-0.33	

## 財團法人福建更生保護會

## 基金數額增減變動表

中華民國111年度

單位：新臺幣元

捐 助 者	創立時原始捐 助基金金額	本年度期初 基金金額	本年度基金 增(減-)金額	本年度期末 基金金額	捐助基金比率%		說明
					創立時 原始捐 助基金 金額占 其總額 比率	本年度期 末基金金 額占其總 額比率	
		(1)	(2)	(3)=(2)+(1)			
<b>政府捐助</b>							
一、中央政府	3,000,000	3,000,000	-	3,000,000	96.77	96.77	
法務部	3,000,000	3,000,000	-	3,000,000	96.77	96.77	
二、地方政府	-	-	-	-	-	-	
三、累計賸餘轉基金	-	-	-	-	-	-	
四、其他	-	-	-	-	-	-	
政府捐助小計	3,000,000	3,000,000	-	3,000,000	96.77	96.77	
<b>民間捐助</b>							
一、其他團體機構	-	-	-	-	-	-	
二、個人	100,000	100,000	-	100,000	3.23	3.23	
三、累計賸餘轉基金	-	-	-	-	-	-	
民間捐助小計	100,000	100,000	-	100,000	3.23	3.23	
<b>合 計</b>	<b>3,100,000</b>	<b>3,100,000</b>	<b>-</b>	<b>3,100,000</b>	<b>100.00</b>	<b>100.00</b>	

本頁空白

# 參 考 表





# 財團法人福建更生保護會

## 員工人數彙計表

中華民國111年度

單位：人

職類（稱）	本年度預算數 (1)	本年度決算數 (2)	比較增(減-) (3)=(2)-(1)	說明
一、兼任人員				
(一)董事長	1	1	-	
(二)常務董事	4	4	-	
(三)董事	10	10	-	
(四)常務監察人	1	1	-	
(五)監察人	2	2	-	
(六)執行長	1	1	-	
(七)辦事處主任	1	1	-	
(八)幹事	2	2	-	
合 計	22	22	-	
二、專任人員				
(一)組長	-	1	1	原任輔導長晉升組長。
(二)輔導長	1	-	-1	
(三)幹事	-	1	1	助理幹事1人晉升幹事。
(四)助理幹事	2	1	-1	
合 計	3	3	-	
總 計	25	25	-	

財團法人福建  
用人費用  
中華民國

科目名稱 職類(稱)	本年度預算數							合計 (1)
	薪資	超時工作 報酬	獎金	退休、資遣 及卹償金	員工保 險費	福利費	其他	
一、兼任人員								
董事長	42,000	-	-	-	1,000	-	-	43,000
常務董事	20,000	-	-	-	1,000	-	-	21,000
董事	122,000	-	-	-	1,000	-	-	123,000
常務監察人	5,000	-	-	-	-	-	-	5,000
監察人	28,000	-	-	-	-	-	-	28,000
執行長	36,000	-	-	-	1,000	-	-	37,000
辦事處主任	42,000	-	-	-	1,000	-	-	43,000
幹事	66,000	-	-	-	1,000	-	-	67,000
合計	361,000	-	-	-	6,000	-	-	367,000
二、專任人員								
組長	-	-	-	-	-	-	-	-
輔導長	825,000	68,000	138,000	50,000	89,000	3,000	-	1,173,000
幹事	-	-	-	-	-	-	-	-
助理幹事	1,209,000	100,000	250,000	75,000	156,000	5,000	-	1,795,000
合計	2,034,000	168,000	388,000	125,000	245,000	8,000	-	2,968,000
總計	2,395,000	168,000	388,000	125,000	251,000	8,000	-	3,335,000

備註：本表所列常務董事、董事及監察人薪資，係董事會及監察人會議出席費。

# 更生保護會

## 彙計表

111年度

單位：新臺幣元

本年度決算數								比較增(減-) (3)=(2)-(1)	說明
薪資	超時工作 報酬	獎金	退休、資遣 及卹償金	員工保 險費	福利費	其他	合計 (2)		
42,000	-	-	-	886	-	-	42,886	-114	
15,500	-	-	-	327	-	-	15,827	-5,173	
34,000	-	-	-	717	-	-	34,717	-88,283	
-	-	-	-	-	-	-	-	-5,000	
10,500	-	-	-	222	-	-	10,722	-17,278	
36,000	-	-	-	760	-	-	36,760	-240	
42,000	-	-	-	886	-	-	42,886	-114	
66,000	-	-	-	1,393	-	-	67,393	393	二代健保補充 保費增加。
246,000	-	-	-	5,191	-	-	251,191	-115,809	
853,044	44,317	139,033	51,336	89,912	2,500	-	1,180,142	1,180,142	1. 原任輔導長 晉升組長。 2. 調整專任人 員薪資。
-	-	-	-	-	-	-	-	-1,173,000	
677,940	50,249	164,805	40,752	80,265	2,500	-	1,016,511	1,016,511	1. 助理幹事1 人晉升幹事 。 2. 調整專任人 員薪資。
568,985	15,420	88,540	33,984	74,528	2,500	-	783,957	-1,011,043	
2,099,969	109,986	392,378	126,072	244,705	7,500	-	2,980,610	12,610	
2,345,969	109,986	392,378	126,072	249,896	7,500	-	3,231,801	-103,199	

## 財團法人福建更生保護會

## 各項費用彙計表

中華民國 111年度

單位：新臺幣元

科 目 名 稱	直接 保護費	間接 保護費	暫時 保護費	投資性 不動產費用	業務及管 理費用	投資短絀	雜項費用	合計
<b>用人費用</b>	-	-	-	-	<b>3,231,801</b>	-	-	<b>3,231,801</b>
薪資	-	-	-	-	2,345,969	-	-	2,345,969
超時工作報酬	-	-	-	-	109,986	-	-	109,986
獎金	-	-	-	-	392,378	-	-	392,378
退休、資遣及卹償金	-	-	-	-	126,072	-	-	126,072
員工保險費	-	-	-	-	249,896	-	-	249,896
福利費	-	-	-	-	7,500	-	-	7,500
<b>服務費用</b>	<b>193,413</b>	<b>114,186</b>	-	<b>101,650</b>	<b>272,658</b>	-	<b>10</b>	<b>681,917</b>
水電費	-	-	-	-	12,343	-	-	12,343
郵電費	73	-	-	-	35,657	-	-	35,730
旅運費	53,318	-	-	-	60,879	-	-	114,197
印刷裝訂與廣告費	-	-	-	-	47,572	-	-	47,572
修理保養費	-	-	-	101,650	17,650	-	-	119,300
保險費	-	-	-	-	1,786	-	-	1,786
一般服務費	480	114,186	-	-	2,660	-	10	117,336
專業服務費	139,542	-	-	-	12,254	-	-	151,796
公共關係費	-	-	-	-	81,857	-	-	81,857
<b>材料及用品費</b>	<b>84,201</b>	<b>2,700</b>	-	-	<b>87,674</b>	-	-	<b>174,575</b>
使用材料費	75,095	-	-	-	8,243	-	-	83,338
用品消耗	9,106	2,700	-	-	79,431	-	-	91,237
<b>租金與利息</b>	-	<b>36,000</b>	-	-	-	-	-	<b>36,000</b>
設備租金	-	36,000	-	-	-	-	-	36,000
<b>折舊、折耗及攤銷</b>	-	-	-	<b>819,312</b>	<b>35,168</b>	-	-	<b>854,480</b>
不動產、廠房及設備折舊	-	-	-	-	35,168	-	-	35,168
投資性不動產折舊	-	-	-	819,312	-	-	-	819,312
<b>稅捐與規費</b>	-	-	-	-	<b>5,891</b>	-	-	<b>5,891</b>
規費	-	-	-	-	5,891	-	-	5,891
<b>會費、資助及補助費</b>	<b>246,134</b>	<b>186,069</b>	<b>2,059</b>	-	-	-	-	<b>434,262</b>
資助及補助費	246,134	186,069	2,059	-	-	-	-	434,262
<b>短絀及賠償</b>	-	-	-	-	-	<b>1,137,020</b>	-	<b>1,137,020</b>
各項短絀	-	-	-	-	-	1,137,020	-	1,137,020
<b>總 計</b>	<b>523,748</b>	<b>338,955</b>	<b>2,059</b>	<b>920,962</b>	<b>3,633,192</b>	<b>1,137,020</b>	<b>10</b>	<b>6,555,946</b>

主辦會計：李雅玲



首長：鄭銘謙

